



创新农校对接模式 助力高校精准扶贫

北京林业大学后勤服务总公司 刘鹤

新时代高校后勤改革发展(2019)暑期峰会
暨教育后勤助力脱贫攻坚论坛



目录

- 一、北京林业大学对口扶贫工作概况
- 二、创新农校对接精准扶贫模式
- 三、开展精准扶贫的成效
- 四、下一步精准扶贫工作思路

新时代高校后勤改革发展(2019)暑期峰会
暨教育后勤助力脱贫攻坚论坛



一、北京林业大学对口扶贫工作概况

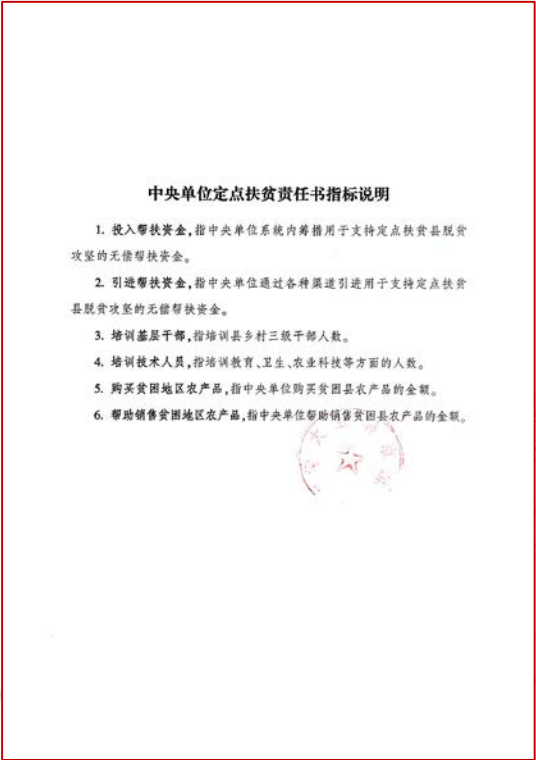

责任书指标
投入帮扶资金
引入帮扶资金
培训基层干部
培训技术人员
购买贫困地区农产品
帮助销售农产品

北京林业大学从2013年开始，作为参与国家中央层面扶贫的44所教育部直属高校之一，对口定点扶贫内蒙古科尔沁右翼前旗。2018、2019年，作为288个参与定点扶贫的中央单位之一，出席全国东西部扶贫协作和中央单位定点扶贫工作推进会，并与国务院扶贫办、教育部和科右前旗签订了《中央单位定点扶贫责任书》。

新时代高校后勤改革发展(2019)暑期峰会暨教育后勤助力脱贫攻坚论坛



一、北京林业大学对口扶贫工作概况

北京林业大学是教育部直属、教育部与国家林业和草原局共建的全
国重点大学。2017年入选世界一流
学科建设高校行列，林学和风景园
林学两个学科入围“双一流”建设
学科名单。截至2018年12月，全日
制在校生19240人，其中本科生
13309人，研究生5931人。学校本
部面积696亩、实验林场占地面积
12480亩。





一、北京林业大学对口扶贫工作概况



科尔沁右翼前旗（简称科右前旗）位于内蒙古自治区东北部、大兴安岭南麓，隶属于兴安盟。西北部与蒙古人民共和国接壤。科右前旗面积26784平方公里，人口34万，境内居住有蒙、汉、满、回、朝鲜等13个民族，其中蒙古族人口占总人口的45%。境内有耕地有462万亩，可利用草场1475万亩，林地800万亩。年产玉米、水稻等农作物30亿斤以上，家畜存栏总数达到447万头（只口）。

距北京1200公里。

新时代高校后勤改革发展(2019)暑期峰会暨教育后勤助力脱贫攻坚论坛



一、北京林业大学对口扶贫工作概况

双组长制



领导班子
全员参与



凝聚最大
工作合力

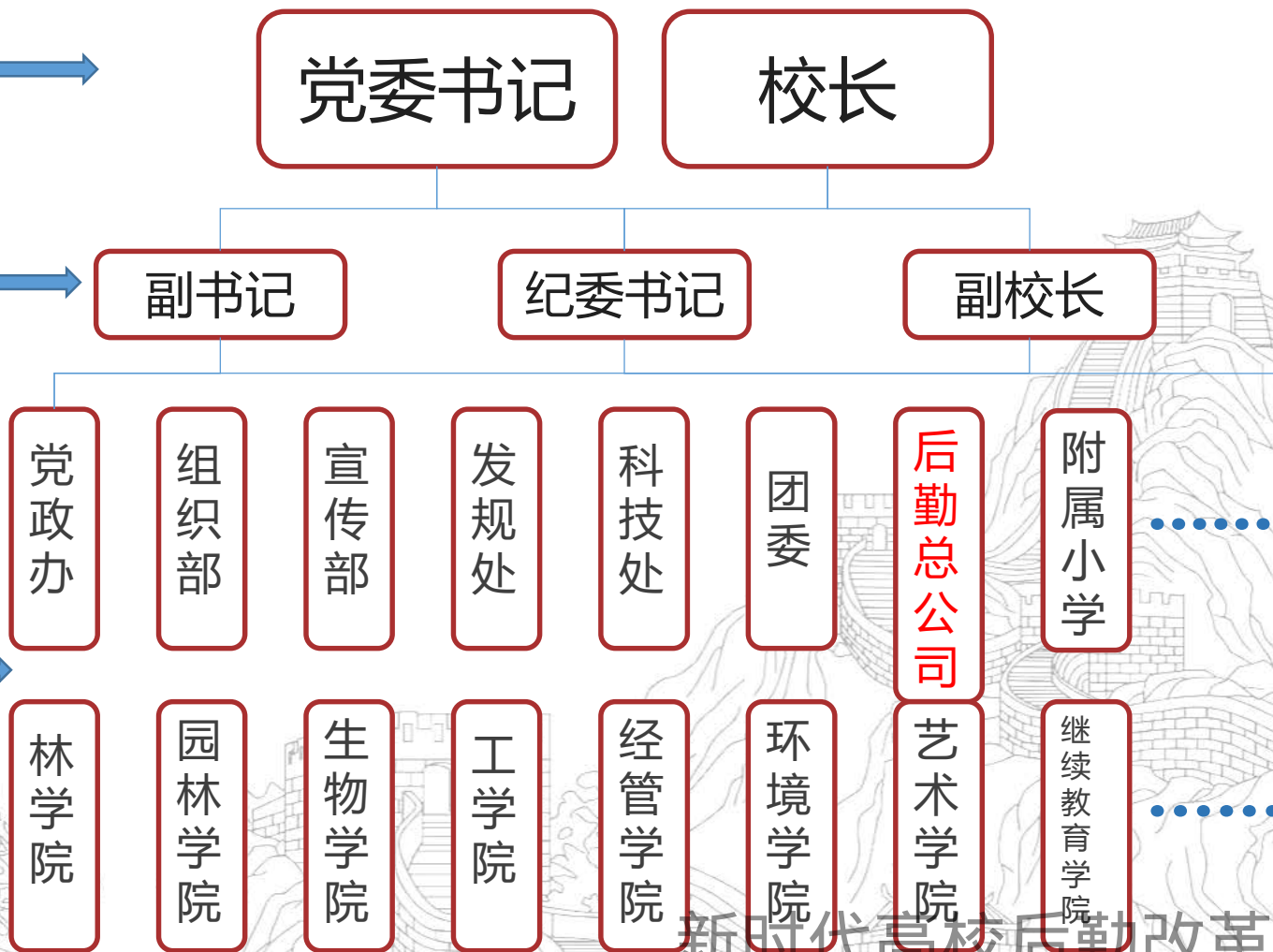

北京林业大学文件

北林校发〔2018〕11号

北京林业大学关于调整 北京林业大学定点扶贫工作领导小组成员的通知

各单位：

为深入贯彻落实习近平总书记对脱贫攻坚工作的重要指示精神和《中共中央 国务院关于打赢脱贫攻坚战三年行动的指导意见》，按照2018年中央单位定点扶贫工作推进会和2018年教育部直属系统扶贫暨援派工作推进会有关精神，进一步加强我校定点帮扶大兴安岭南麓山区内蒙古科尔沁右翼前旗工作的领导，定期研究和推进定点扶贫的组织领导、选派干部、督促检查、工作创新等重要工作，决定调整和加强北京林业大学定点

-1-



一、北京林业大学对口扶贫工作概况

规划先行、对接需求、特色鲜明、分类实施

推进教育扶贫，加快精准扶贫“拔穷根”

推进培训扶贫，提升人才水平“强素质”

促进文化繁荣，唱响精准扶贫“好声音”

推进科技扶贫，建立产业发展“加油站”

推进消费扶贫，打造美丽草原“优品牌”

保障薄弱环节，着力饮水住房“开良方”



新时代高校后勤改革与发展(2019)暑期峰会
暨教育后勤助力脱贫攻坚论坛



一、北京林业大学对口扶贫工作概况

北京林业大学文件

北林规划发〔2019〕7号

北京林业大学2019年定点扶贫 科右前旗工作计划

2019年是内蒙古兴安盟科右前旗（以下简称“科右前旗”）脱贫攻坚工作的决胜之年。北京林业大学将认真学习贯彻习近平总书记关于扶贫工作的重要论述，全面贯彻党的十九大精神，坚决贯彻落实《中共中央 国务院关于打赢脱贫攻坚战三年行动的指导意见》《中共中央办公厅 国务院办公厅关于进一步加强中央单位定点扶贫工作的指导意见》《国务院办公厅关于深入开展消费扶贫助力打赢脱贫攻坚战指导意见》等要求，按照中央扶贫开发工作会议、中央单位定点扶贫工作推进

-1-



召开学校定点扶贫工作推进会

北京林业大学文件

北林规划发〔2018〕7号

关于印发《北京林业大学关于进一步精准落实 定点扶贫工作的方案》的通知

各单位：

为进一步加强我校定点扶贫工作，按照上级有关要求制定了《北京林业大学关于进一步精准落实定点扶贫工作的方案》，现印发给你们，请结合本单位实际抓好贯彻落实。

-1-

(一) “北林定制”

(二) “农校对接”

(三) “手牵手”

(四) “研究生支教团”

(五) “双向挂职”

(六) “文化+”

(七) “医疗+”

(八) “美丽乡村”

(九) “产业+”

(十) “康养科尔沁”

(十一) “青春榜样”

(十二) “教授服务团”

(十三) “精准扶贫培训”

新时代高校后勤改革发展（2019）暑期峰会暨教育后勤助力脱贫攻坚论坛



二、创新农校对接精准扶贫模式

(一) 开创联合采购消费扶贫先河

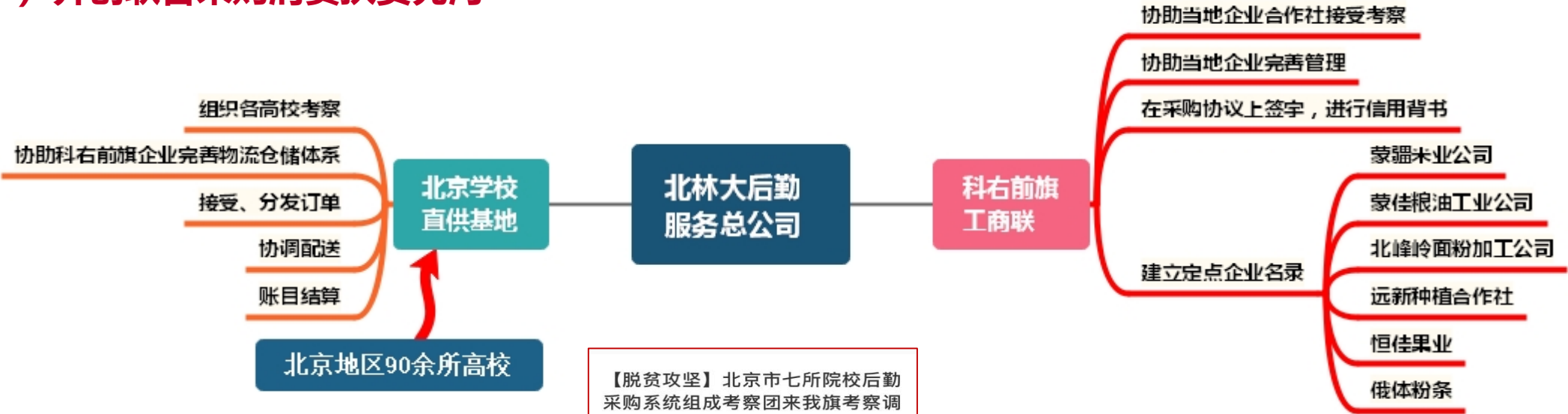



二、创新农校对接精准扶贫模式

(一) 开创联合采购消费扶贫先河

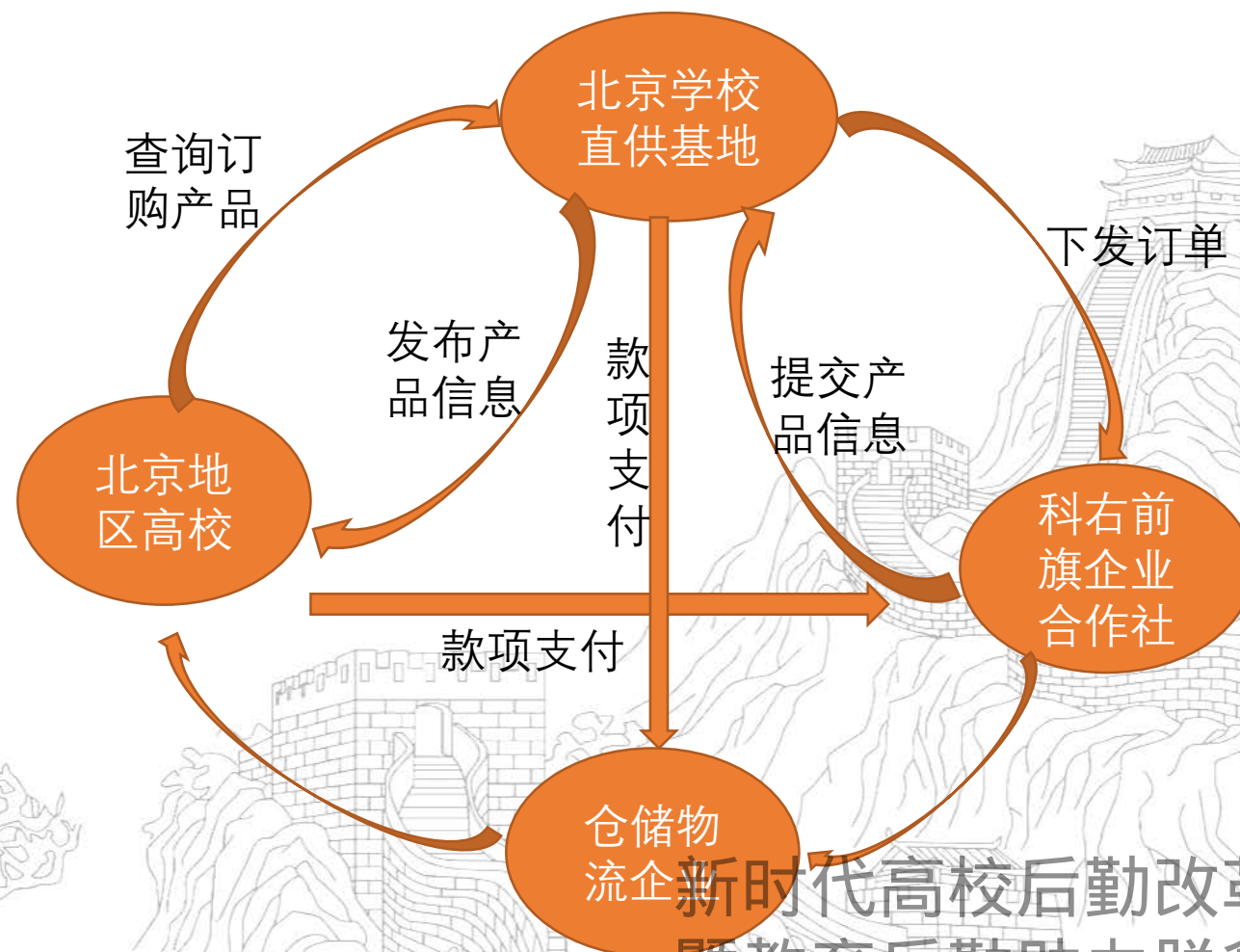

新时代高校后勤改革发展(2019)暑期峰会
暨教育后勤助力脱贫攻坚论坛



二、创新农校对接精准扶贫模式

(一) 开创联合采购消费扶贫先河



新时代高校后勤改革发展(2019)暑期峰会
暨教育后勤助力脱贫攻坚论坛



二、创新农校对接精准扶贫模式

品类	订单编号	供应商	采购方	金额	单据查看
大米	1000000004465201	兴安盟蒙疆米业有限公司	中国戏曲学院	121524	查看
	1000000004265501	兴安盟蒙疆米业有限公司	北京联合大学	34200	查看
	1000000004265101	兴安盟蒙疆米业有限公司	中国农业大学（东区）	22800	查看
	1000000004241001	兴安盟蒙疆米业有限公司	北京林业大学	696198	查看
	1000000004147402	兴安盟蒙疆米业有限公司	北京联合大学	17100	查看
	1000000004146303	兴安盟蒙疆米业有限公司	北京交通运输职业学院	11400	查看
色拉油	1000000003978801	内蒙古蒙佳粮油工业集团有限公司	首都医科大学	182528	查看
	1000000003958501	内蒙古蒙佳粮油工业集团有限公司	中国农业大学	588800	查看
	1000000003951701	内蒙古蒙佳粮油工业集团有限公司	中国农业大学（东区）	290720	查看
	1000000003938401	内蒙古蒙佳粮油工业集团有限公司	中国戏曲学院	103040	查看
	1000000004393901	内蒙古蒙佳粮油工业集团有限公司	中央财经大学	433136	查看
	1000000004395102	内蒙古蒙佳粮油工业集团有限公司	北京电子科技职业学院	48576	查看
	1000000004296701	内蒙古蒙佳粮油工业集团有限公司	北京工业职业技术学院	27968	查看
	1000000004238401	内蒙古蒙佳粮油工业集团有限公司	北京交通运输职业学院	22080	查看
	1000000004208601	内蒙古蒙佳粮油工业集团有限公司	北京科技大学	29440	查看
	1000000003978201	内蒙古蒙佳粮油工业集团有限公司	北京林业大学	1101792	查看
	1000000000456832	内蒙古蒙佳粮油工业集团有限公司	北京信息科技大学	36800	查看
	1000000000325698	内蒙古蒙佳粮油工业集团有限公司	首都经济贸易大学	50048	查看
	1000000000258963	内蒙古蒙佳粮油工业集团有限公司	首都体育学院	29440	查看
	10000000032584165	内蒙古北峰岭面粉加工有限公司	北京林业大学	323625	查看
面粉	1000000004876523	内蒙古北峰岭面粉加工有限公司	清华大学	44250	查看
	1000000000641239	内蒙古北峰岭面粉加工有限公司	中国农业大学	27435	查看
大米	1000000008564719	内蒙古蒙润粮油购销有限公司	北京林业大学	774100	查看

直供基地网站部分订单截图

（一）开创联合采购消费扶贫先河

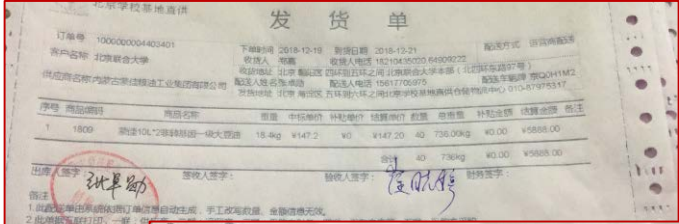

✓ 继北京林业大学开展联合采购消费扶贫工作后，北京化工大学、北京体育大学等高校定点扶贫地区的农副产品也纷纷走上了直供基地平台。

新时代高校后勤改革发展(2019)暑期峰会暨教育后勤助力脱贫攻坚论坛



二、创新农校对接精准扶贫模式

(二) 学校多部门联合直接采购

农产品进校园仪式



校领导为后勤服务人员分发工会采购的农产品



载满大米和面粉的卡车进校



师生积极购买远新合作社杂粮

新时代高校后勤改革发展(2019)暑期峰会
暨教育后勤助力脱贫攻坚论坛



二、创新农校对接精准扶贫模式

(二) 学校多部门联合直接采购

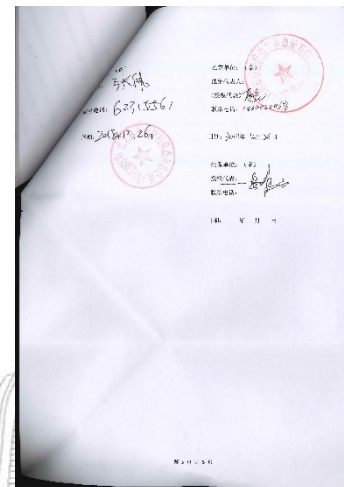
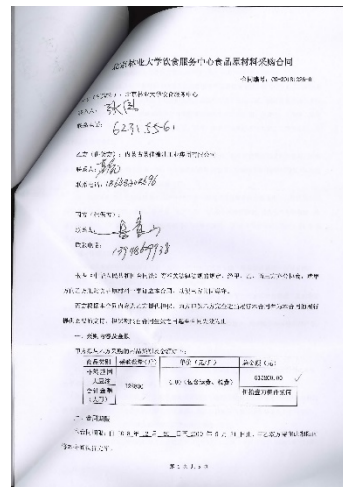
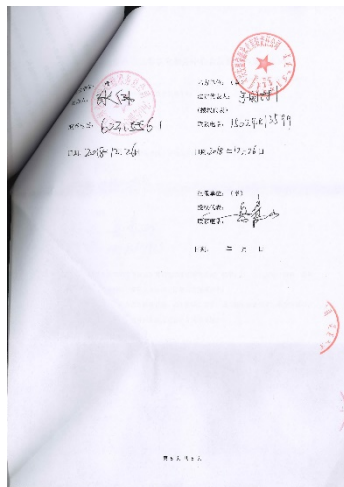
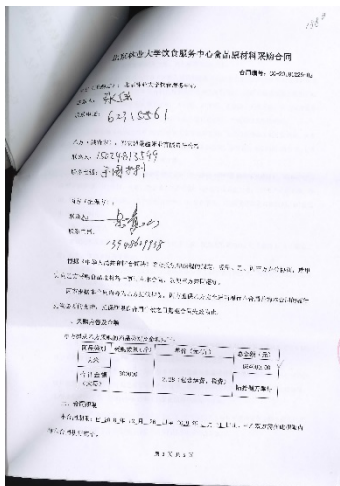

与科右前旗
企业签订的
三方协议



饮食中心大米库房



饮食中心面粉库房



饮食中心色拉油库房



二、创新农校对接精准扶贫模式



(三) 构建当地农副产品企业（合作社）智力扶贫平台

北林大与海淀区政府、科右前旗政府共同协作召开内蒙古科右前旗·北京市海淀区·北京林业大学中央单位定点帮扶京蒙扶贫协作年会暨经济合作招商推介会。现场最终签约农牧业产业化、工业经济和信息化、农畜土特产品销售等31个投资项目。

新时代高校后勤改革发展(2019)暑期峰会暨教育后勤助力脱贫攻坚论坛



二、创新农校对接精准扶贫模式



“沙果深加工设备沙果去核机定向输送机构”科技项目



“金口味食品饮料造型包装装潢设计”科技项目



文冠果高效种植模式研究

(三) 构建当地农副产品企业（合作社）智力扶贫平台

- 科右前旗设施枣栽培技术与示范
- 科尔沁镇平安村标志设计及绿色果蔬包装设计
- 科右前旗绿道景观营造模式研究
- 沙果深加工及新产品开发
- 基于产业扶贫理论的科右前旗远新村循环农业发展规划与路径研究
- 内蒙古东北地区农林废弃物资源化利用以科右前旗为例
- 科右前旗远新种植合作社龙葵果深加工利用与功能性饮品开发
- 科右前旗园林植物科普方案设计与应用



恒佳果业电子商务实施方案研究



三、北林大开展精准扶贫的成效

- ✓ 多年来学校教授、专家、研究人员赴前旗服务超270人次；
- ✓ 通过各种形式培训当地干部超4000人次，技术人员骨干超1500人次；
- ✓ 设立科技帮扶项目20余项；
- ✓ 投入和引进帮扶资金超过800万元；
- ✓ 学校直接采购科右前旗农副产品累计超过700万元，其中后勤服务总公司饮食中心采购460万元；
- ✓ 帮助销售科右前旗农副产品超过300万元；
- ✓ 在北林的带动下，北京学校直供基地近2年共采购贫困地区农产品超过1500万元，为当地企业支付仓储物流费用超过100万元。
- ✓ 中央电视台新闻频道7月14日专题报道了北林大的精准扶贫工作，中国教育电视台、中国绿色时报、中国青年网、北京青年报等多家媒体对我校定点扶贫的好项目好经验进行了报道；



新时代高校
暨教育后勤助力脱贫攻坚论坛

期峰会



四、北林大下一步精准扶贫的思路

- 进一步加强与北京学校直供基地的合作，着力解决蔬果类农产品的冷藏储存问题，将采购范围向土豆、文冠果等蔬果类产品延伸。
- 强化智力扶贫的力度，引导当地畜类加工企业与国内大型肉联厂合作，提高其集约化养殖和屠宰能力、精细分割能力，有效降低产品价格，争取把农校对接联合采购品类拓展到肉类。
- 精准统计北林食堂各类杂粮的年消耗量，与当地农业合作社一起建立“订单式”种植和采购机制，完善“农户+合作社+北林食堂”的“北林定制”扶贫模式。
- 直接面向建档立卡贫困户精准进行劳动就业转移，放宽保洁、绿化等后勤岗位的招聘条件，有效提高贫困户收入，助力精准脱贫。

新时代高校后勤改革发展(2019)暑期峰会
暨教育后勤助力脱贫攻坚论坛



介绍完毕

感谢垂听!

新时代高校后勤改革发展(2019)暑期峰会
暨教育后勤助力脱贫攻坚论坛